

CONFIGURAÇÃO DE
PENAS P/ PLOTAGEM

COR	ESP.
1	07, 0,1
2	07, 0,2
3	07, 0,3
4	07, 0,4
5	07, 0,5
6	07, 0,6
7	07, 0,25
8	07, 0,09
9	07, 0,15
140	140, 0,15
162	162, 0,15

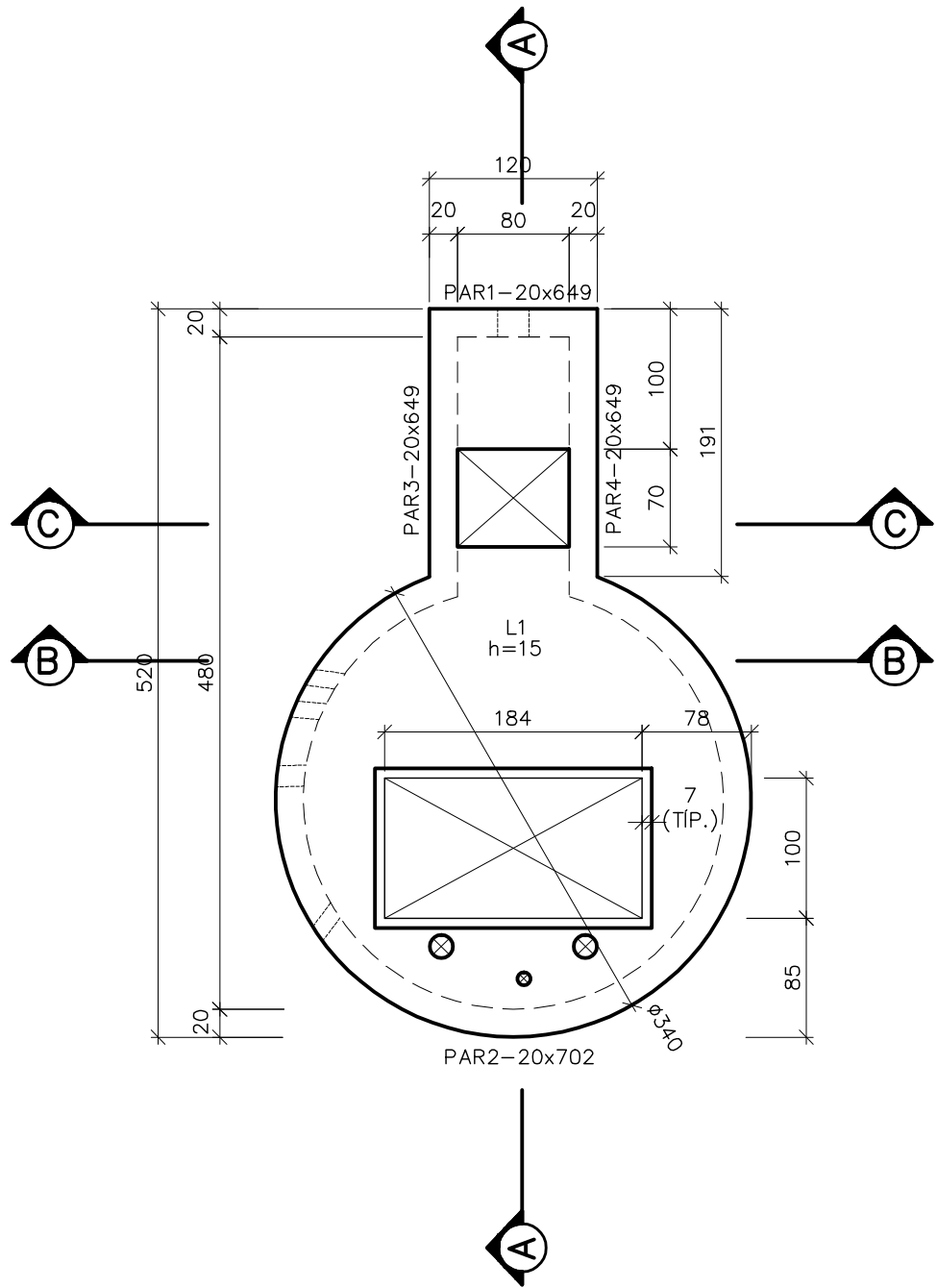

PLANTA - EL. 15,50
ESC.: 1:50

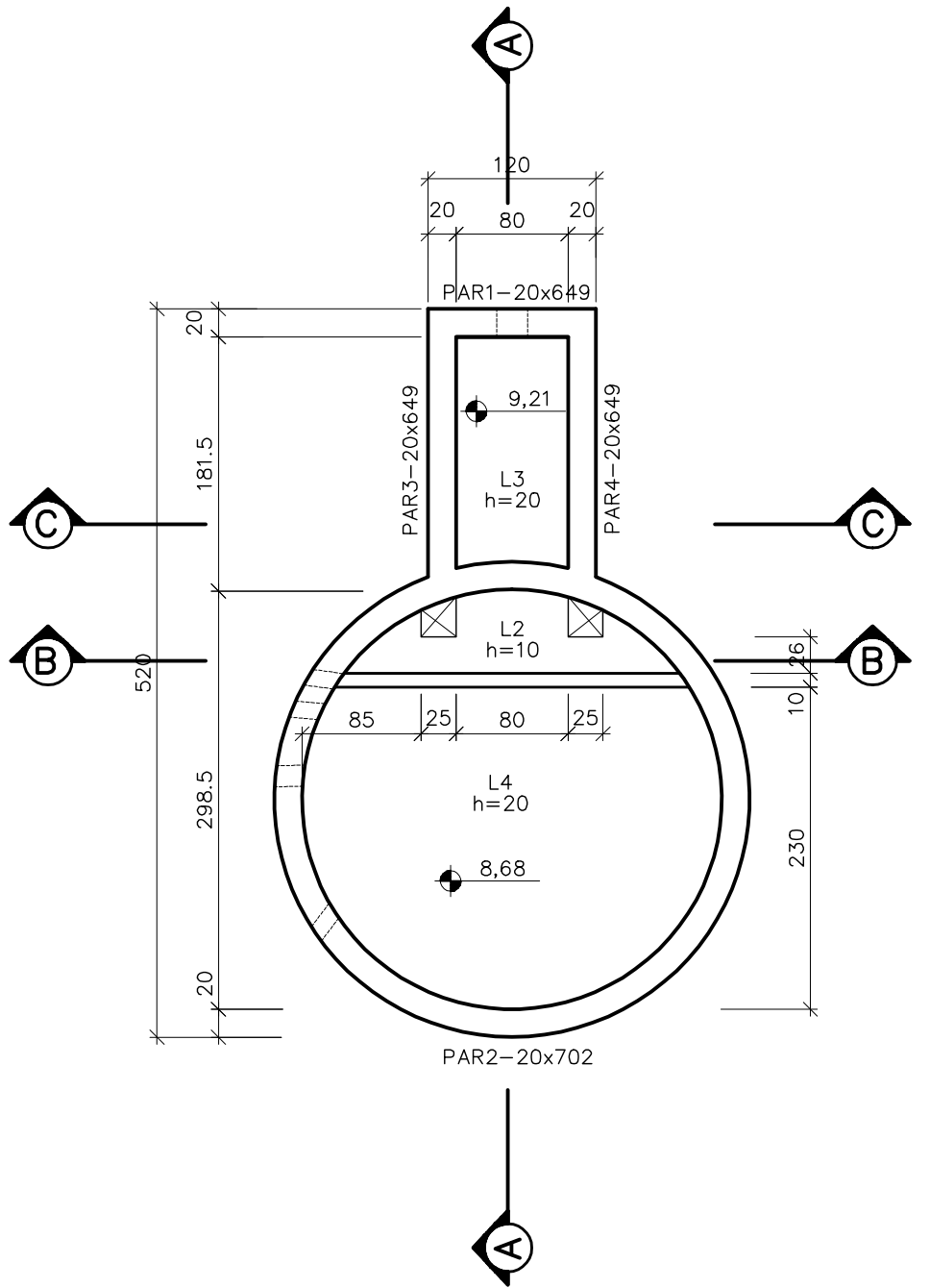

PLANTA - EL. 10,15
ESC.: 1:50

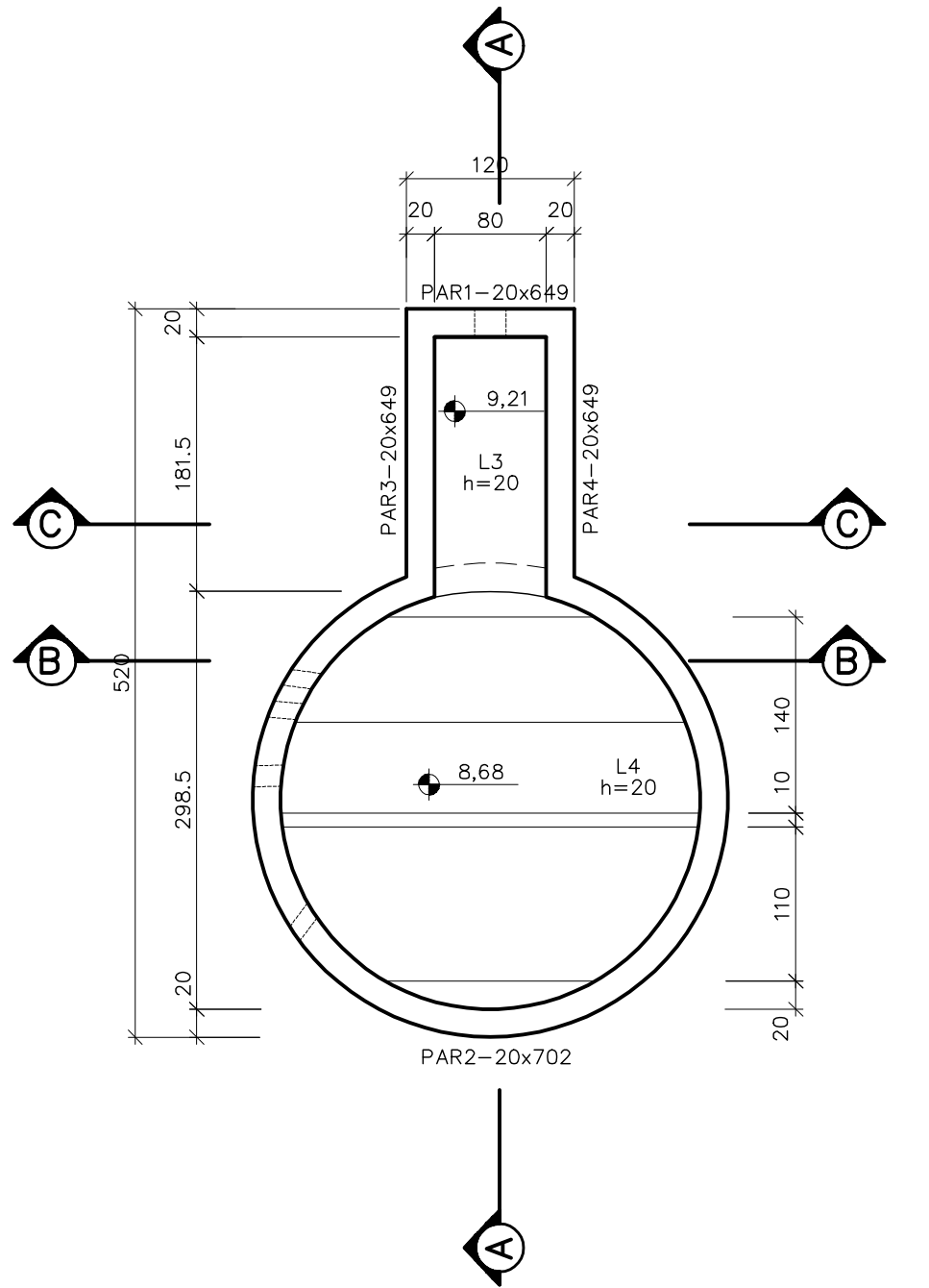

PLANTA - EL. 9,21
ESC.: 1:50

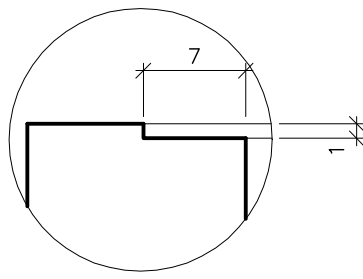

DETALHE 1
ESC.: 1:5

QUANTITATIVOS

VOLUME DE CONCRETO fck 30MPa = 29,94 m³
VOLUME DE CONCRETO MAGRO = 0,60 m³
ÁREA DE FORMAS = 334,12 m²
VOLUME DE ESCAVAÇÃO = 350,84 m³
VOLUME DE REATERRO = 274,17 m³
VOLUME DE BOTA-FORA = 76,67 m³
APILOAMENTO DE FUNDO DE VALA = 13,53 m²
ENCHIMENTO SIMPLES = 0,70 m³

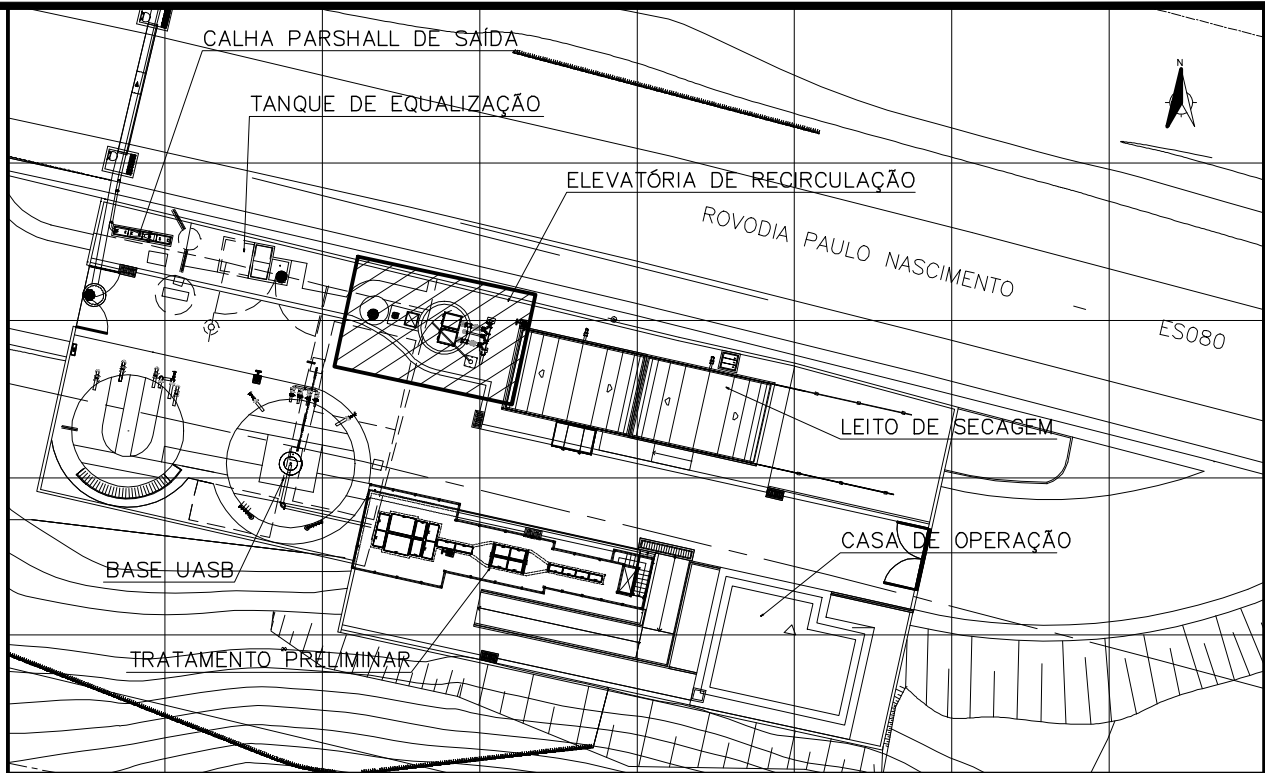

PLANTA CHAVE
SEM ESCALA

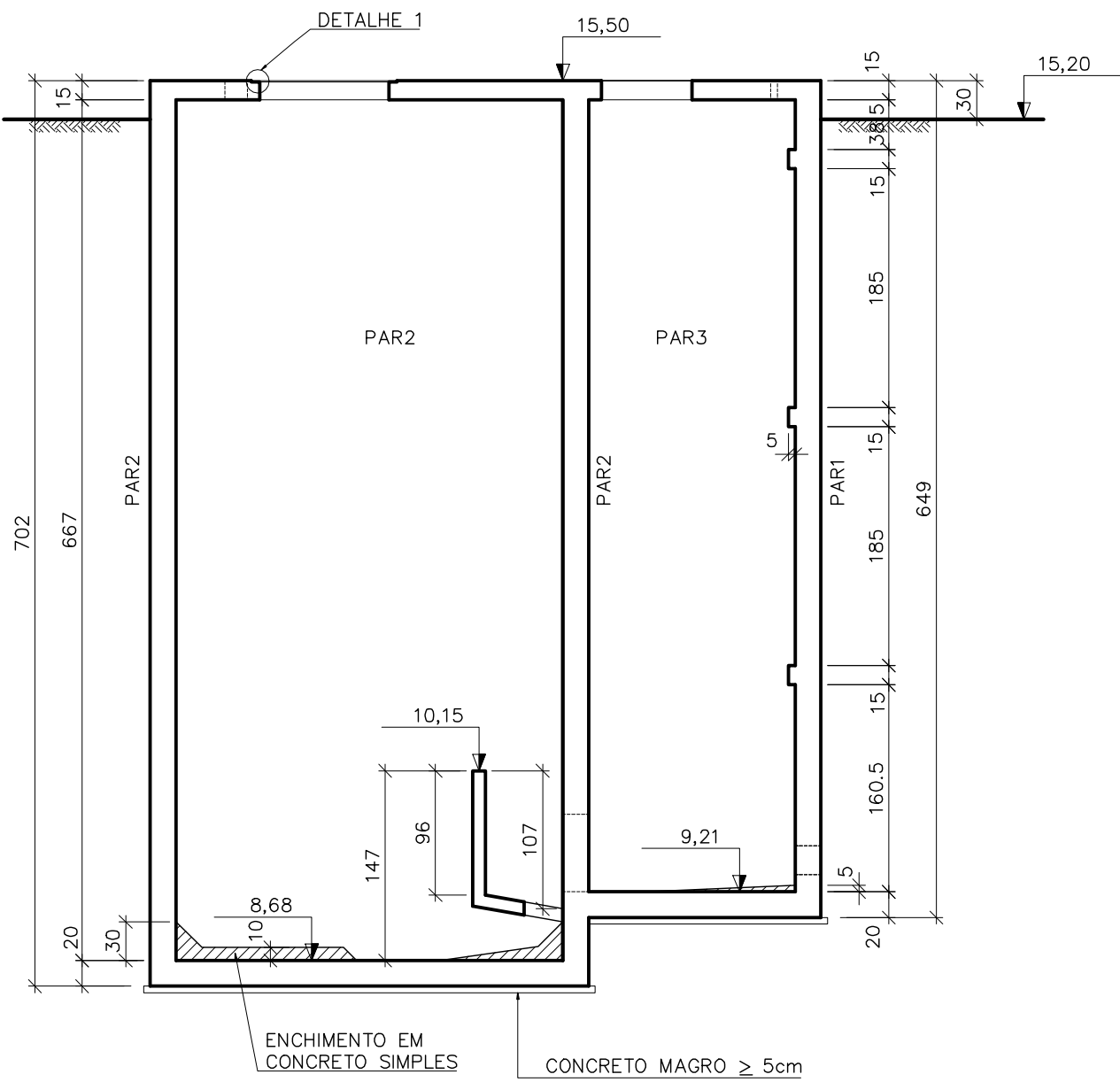

CORTE AA
ESC.: 1:50

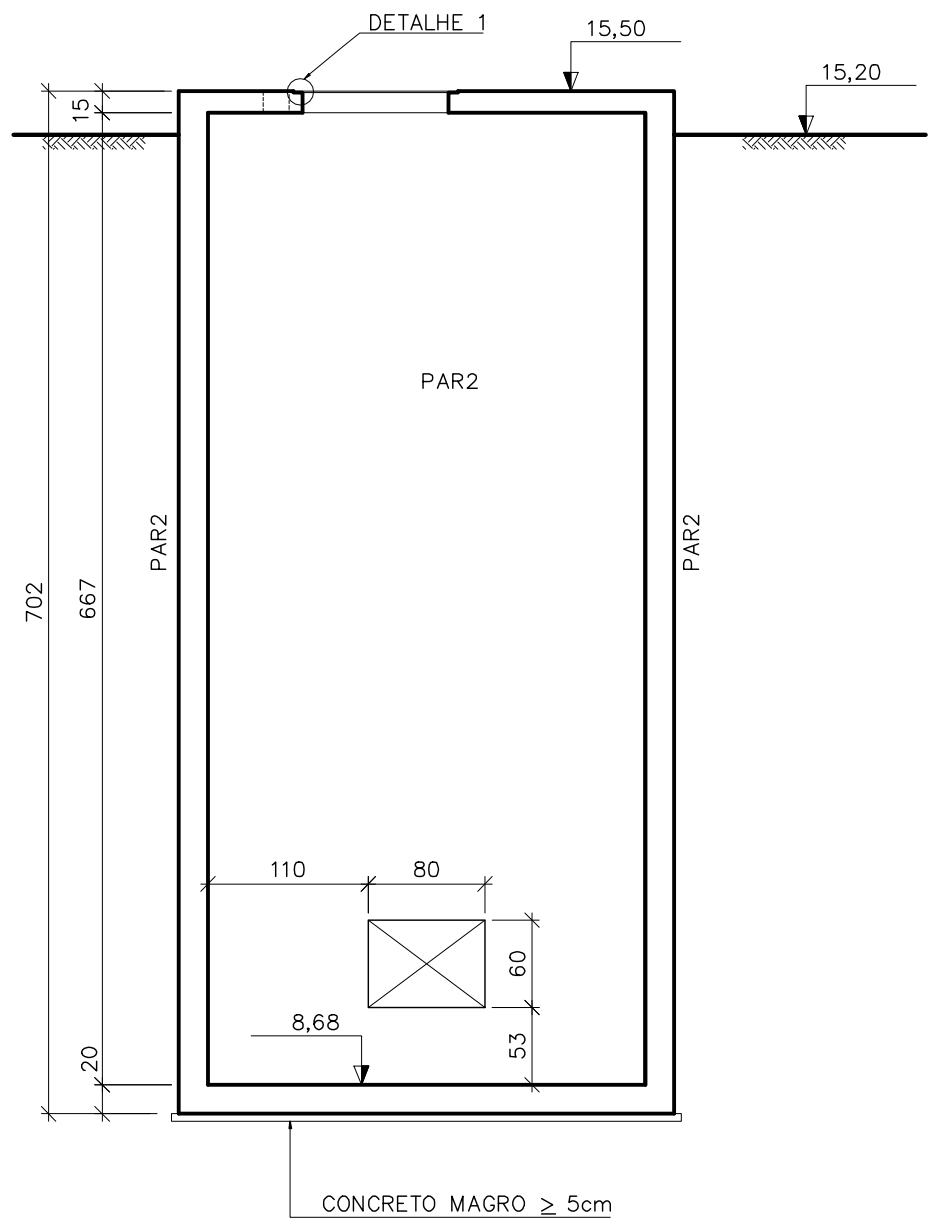

CORTE BB
ESC.: 1:50

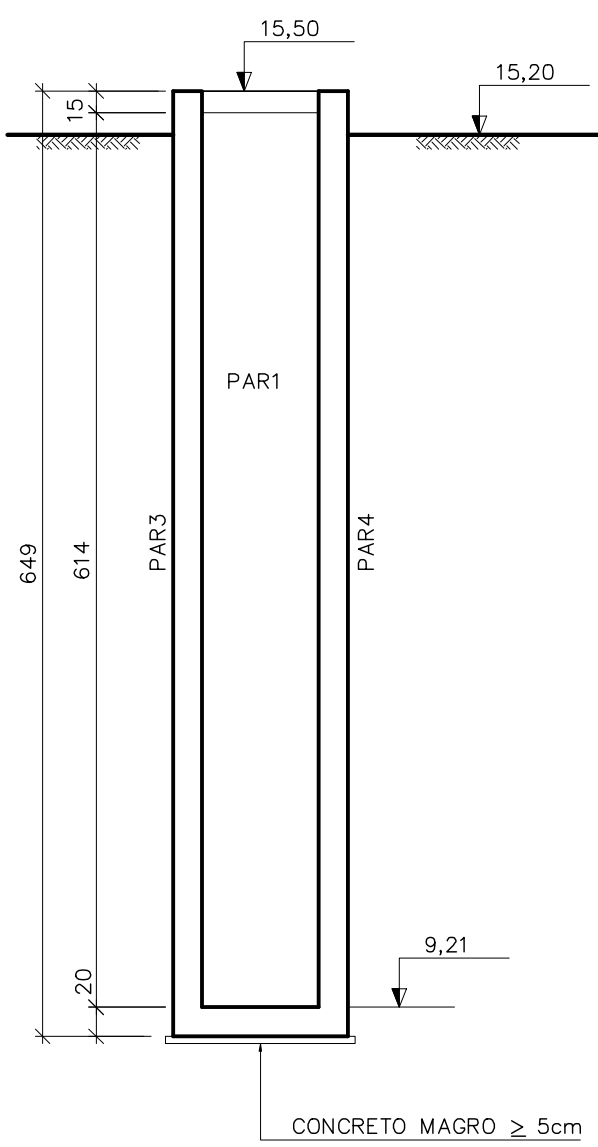

CORTE CC
ESC.: 1:50

NOTAS:

- 01- COTAS E DIMENSÕES EM CENTÍMETRO E ELEVACÕES EM METRO, EXCETO ONDE INDICADO.
- 02- CONCRETO ESTRUTURAL fck= 30 MPa, CONCRETO MAGRO fck= 10 MPa.
- 03- PARA A CURA DO CONCRETO DEVERÁ SER UTILIZADA LAMINA D'ÁGUA OU LONA (MANTA BIDIM) ENCHARCADA, ADOTAR A CURA QUÍMICA E PROTEÇÃO CONTRA O VENTO IMEDIATAMENTE APÓS O PERÍODO DE PEGA.
- 04- AS FORMAS E ESCORAMENTOS DEVERÃO SER DIMENSIONADOS E EXECUTADOS DE ACORDO COM AS PRESCRIÇÕES DA NB-11, DE MODO QUE NÃO SOFRA DEFORMAÇÕES PREJUDICIAIS, QUER SOB A AÇÃO DOS FATORES AMBIENTAIS, QUER SOB A CARGA, ESPECIALMENTE A DO CONCRETO ANTES DO INÍCIO DA PEGA. UTILIZAR FORMA CHAPA COMPENSADA RESINADA 12mm.
- 05- OS MATERIAIS CONSTITUINTES DO CONCRETO ARMADO DEVERÃO ATENDER AS SUAS RESPECTIVAS ESPECIFICAÇÕES, NBR 5735, NBR 11576, NBR 7211, NBR 7480, NBR 6118:2003, ETC.
- 06- O LIMITE DE TOLERÂNCIA PARA COBRIMENTO DAS ARMADURAS DO CONCRETO ARMADO É DE 5mm, SENDO QUE OS COBRIMENTOS NOMINAIS ESTÃO, SEMPRE, REFERIDOS À SUPERFÍCIE DA ARMADURA EXTERNA, EM GERAL A FACE EXTERNA DOS ESTRIBOS.
- 07- ANTES DO LANÇAMENTO DO CONCRETO, DEVERÁ SER VERIFICADA A EXATIDÃO DIMENSIONAL DAS FORMAS EM RELAÇÃO AO PROJETO ESTRUTURAL, A FIM DE ASSEGURAR-SE A GEOMETRIA DA ESTRUTURA.
- 08- NO LANÇAMENTO DO CONCRETO NAS FORMAS, DEVE-SE TOMAR AS PRECAUÇÕES NECESSÁRIAS PARA QUE NÃO HAJA SEGREGAÇÃO DO MESMO, RECOMENDA-SE QUE A ALTURA DE QUEDA LIVRE NÃO ULTRAPASSE 2,00 METROS.
- 09- EM NENHUMA HIPÓTESE O LANÇAMENTO DO CONCRETO PODERÁ SER FEITO APÓS O INÍCIO DA PEGA.
- 10- TODAS AS COLOCAÇÕES CONSTANTES NESTE QUADRO SÃO DE OBRIGAÇÃO DO RESPONSÁVEL TÉCNICO PELA EXECUÇÃO DA OBRA, QUE DEVE TER "ART-GREA" RECOLHIDA ANTES DO INÍCIO DA OBRA.
- 11- RAIO DE DOBRAMENTO: BARRAS = 5,0 Ø - ESTRIBOS = 6,0 %
- 12- EMENDAS POR TRANSPASSE = 70 Ø
- 13- TODA ARMADURA QUE FOR INTERCEPTADA POR FUROS OU ABERTURAS DEVERÁ SER, CORTADA E DOBRADA ADEQUADAMENTE, OBEDECENDO AS PRESCRIÇÕES DE COBRIMENTO MÍNIMO ADOTADO.
- 14- TENSÃO ADMISSÍVEL DO SOLO DE 0,40 kgf/cm², CONFORME BOLETIM DE SONDAÇÃO FURTO SP-02.
- 15- IMPERMEABILIZAÇÃO: PARA PROTEÇÃO MECÂNICA DO CONCRETO (INTERNO), RECOMENDAMOS REVESTIMENTOS MINERAIS À BASE DE SILICATOS POLIMÉRICOS (Konsit KK10 MC BAUCHEMIE), LOGO APÓS DESFORMA; APLICAR MANUALMENTE DUAS CAMADAS DE Konsit KK10, SOBRE PONTE DE ADERÊNCIA Konsit HB (VER INSTRUÇÕES DO FABRICANTE). PARA FIXAÇÃO DE TUBOS NAS ABERTURAS: SELANTE À BASE DE ALCATRÃO E POLIURETANO (SIKAFLEX "T68 E T68 NS") OU SIMILAR.

ESTE DESENHO É PROPRIEDADE DA
COMPANHIA ESPÍRITO SANTENSE DE
SANEAMENTO - CESAN E NÃO PODE
SER COPIADO SEM SUA AUTORIZAÇÃO.

NÚMEROS	TÍTULOS	Nº	LOCAL	DISCRIMINAÇÃO	DES.	DIV.	GER.	DATA
A-056-000-92-4-MC-0001	MEMÓRIA DE CÁLCULO ESTRUTURAS DE CONCRETO							
B-056-000-92-5-XV-0014	PROJETO HIDRÁULICO - 01/02							
B-056-000-92-5-XV-0015	PROJETO HIDRÁULICO - 02/02							
PRINCIPAIS DESENHOS DE REFERÊNCIA								
REVISÃO								

CANCELA E SUBSTITUI
O DESENHO NÚMERO:

CANCELADO E SUBSTITUÍDO
PELO DESENHO NÚMERO:

CENTRO DE DOCUMENTAÇÃO

RECEBIDO: / /

Nº DOC.: ____ ASS.: ____

APROVAÇÃO CESAN:

ASS.: ____ MATR.: ____

UNID.: ____ DATA: / /

ESTA APROVAÇÃO NÃO ISENTA A CONTRATADA
DE SUAS RESPONSABILIDADES LEGAIS.

EMITENTE:

ENGESOLO **ENGENHARIA** **LTD.A**
Rua Alcobaça, 1.210 - Bairro São Francisco
Tel.: (51) 2103.4300 - Fax: (51) 2103.4308
Belo Horizonte - MG * CEP: 31.266-210

PROJETADO: LAERTE JUNIOR BAPTISTA

COORDENADOR: JOÃO JOSÉ FIGUEIREDO DE OLIVEIRA

CREA: 7616/D REGIÃO: ES

CREA: 11604/D REGIÃO: MG

DESENHO: ANTONIO MARIANI

Nº DES. PROJETISTA:

DATA: 07 / 06 / 2016

SA_PRO04_15_DE_11_023_014_A

RESPONSÁVEL TÉCNICO: FABRÍCIA FAFA DE OLIVEIRA

CREA: 4619/D REGIÃO: ES ART Nº: 083016012591 DATA: 07/06/2016

GERÊNCIA: I-GEF

ENGº DOUGLAS OLIVEIRA COUZI

EMISSION CESAN

PROJETADO: ENGESOLO ENGENHARIA LTDA.

CREA: -

DESENHADO: ENGESOLO ENGENHARIA LTDA.

VERIFICADO: I-DPJ

DIVISÃO: ENGº CARINA DA ROSS REZENDE

GERÊNCIA: I-GEF

ENGº DOUGLAS OLIVEIRA COUZI

DATAS

MUNICÍPIO: SANTA LEOPOLDINA

DISTRITO: SEDE

BAIRRO: -

NOME DO EMPREENDIMENTO: AMPLIAÇÃO DA ESTAÇÃO DE TRATAMENTO DE ESGOTO DE SANTA LEOPOLDINA

TÍTULO: PROJETO ESTRUTURAL

ELEVATÓRIA DE RECIRCULAÇÃO

FORMA 01/03

ESCALA: INDICADA

FOLHA: 01/03

Nº CESAN: B-056-000-92-4-XX-0014

REV: 00